



Dipartimento di Prevenzione
 U.O.C. Servizio Igiene Alimenti Origine Animale e Derivati, SVET-B
 P.le S.L.Giustiniani, 11/D – 30174 Mestre (VE)
 Tel.041.8724010 Fax 041.2608349 – email: veterinario.alimenti@aulss3.veneto.it
 Direttore: Dr. Piero Vio

Venezia-Mestre, 29/10/2021

Ai Sig.ri SINDACI dei Comuni di

Campagna Lupia, Campolongo Maggiore,
 Camponogara, Cavarzere, Chioggia, Cona,
 Dolo, Fiesso d'Artico, Fossò, Marcon,
 Martellago, Mira, Mirano, Noale, Pianiga,
 Quarto d'Altino, Salzano, Santa Maria di Sala,
 Scorzè, Spinea, Stra, Venezia, Vigonovo

LORO INDIRIZZI

Oggetto: **Macellazione dei suini per il consumo domestico privato: Campagna 2021 – 2022.**
Nuove procedure a seguito dell'entrata in vigore del DLgs.n. 27/2021

A seguito dell'entrata in vigore del Decreto legislativo 2 febbraio 2021, n. 27, la campagna di macellazione dei suini per consumo domestico privato 2021 – 2022, subirà rilevanti novità nelle tradizionali procedure amministrative e sanitarie, atte a garantire la sicurezza alimentare delle carni macellate, che comportano un sostanziale disimpegno delle Amministrazioni Comunali nella gestione delle pratiche autorizzative con il trasferimento delle incombenze in capo ai competenti Servizi Veterinari delle Aziende ULSS del Veneto.

Innanzitutto, il DLgs.n.27/2021 abroga integralmente il Regio Decreto n.3298/1928, il cui articolo 13 costituiva la norma di riferimento nazionale per la regolamentazione dell'attività di macellazione degli ungulati domestici (tra cui i suini) al di fuori del macello e ponendo, al contempo, tale disciplina in capo alle Regioni, vincolandole ad operare in un quadro di principi, criteri e limiti al fine di consentire il mantenimento di metodi e consumi tradizionali.

La Regione del Veneto, nelle more dell'adozione di un provvedimento organico che disciplini la materia, ha appena emanato le prime disposizioni applicative con specifica recente nota prot.n.484757 del 22/10/2021; si evidenzia in particolare che a seguito dell'abrogazione del citato Regio Decreto n.3298/1928 e della nuova disciplina regionale:

- è confermato il periodo della campagna di macellazione dei suini fino al 28/2/2022;
- solamente gli allevatori registrati in Banca Dati Nazionale -BDN (produttori primari) possono macellare i suini (da loro stessi allevati dalla nascita o per un periodo minimo di 30 giorni), al di fuori di un macello riconosciuto ai sensi del Regolamento (CE) n.853/2004, ai fini del consumo domestico privato **in un numero massimo di due capi macellabili nella stessa seduta di macellazione o in giornate diverse;**
- la procedura che prevedeva "l'autorizzazione dell'autorità comunale" è stata sostituita dalla "**comunicazione**" all'Azienda ULSS territorialmente competente sull'allevamento da parte dell'allevatore interessato, contenente informazioni del luogo e della data e ora della macellazione; tale comunicazione è esente da bollo;
- **non è più prevista l'emanazione dell'Ordinanza Sindacale annuale;**

- non vi è più l'obbligo dell'ispezione sistematica delle carni di tutti i suini macellati, al di fuori del macello per il consumo domestico privato da parte del veterinario dell'Azienda ULSS, essendo contemplato un controllo ufficiale discrezionale eseguito a campione in base alla valutazione del rischio. Tuttavia, i privati interessati possono comunque richiedere l'ispezione delle carni all'Azienda ULSS;
- al riguardo la macellazione dei suini **resta vietata al di fuori dell'orario di servizio dei Veterinari Ufficiali** (prima delle ore 7,00 dopo le ore 17,30 dal lunedì al venerdì; prima delle ore 7,00 e dopo le ore 13,00 il sabato e i giorni pre-festivi 7, 24, 31 dicembre 2021 e 5 gennaio 2022) e **nei giorni festivi** (domeniche, 1 novembre, 8, 25 e 26 dicembre 2021, 1 e 6 gennaio 2022);
- **Il consumo delle carni è subordinato all'esito favorevole dell'esame trichinoscopico eseguito dall'Istituto Zooprofilattico Sperimentale delle Venezie** (di seguito "IZSve");
- Il pagamento della tariffa di cui alle vigenti disposizioni è previsto nel solo caso sia l'interessato a richiedere l'ispezione delle carni da parte del Veterinario Ufficiale, mentre per il controllo ufficiale eseguito a campione su iniziativa del Servizio Veterinario dell'Az.ULSS non è contemplato alcun onere.

Alla luce di quanto sopra si riportano le principali novità operative relative alla campagna di macellazione 2021/2022 dei suini per il consumo domestico privato al di fuori del macello che si discostano in modo sostanziale da quelle tradizionalmente applicate, riassumibili nei seguenti punti:

1. il privato allevatore di suini che intende macellare presso il proprio domicilio comunica preventivamente alla UOC Servizio Igiene Alimenti Origine Animale e Derivati (di seguito "UOC SVET-B") dell'Azienda ULSS n.3 Serenissima e **con 72 ore di anticipo** (ovvero 3 giorni feriali) ogni macellazione indicando la tipologia di allevamento, la data, l'ora e il luogo macellazione.
2. il privato di cui al precedente punto 1. potrà assumere le informazioni per la macellazione e scaricare la modulistica direttamente dal sito dell'Azienda ULSS n.3 Serenissima, selezionando "**Modulistica**" all'indirizzo <https://www.aulss3.veneto.it/Veterinaria-Area-B-Servizio-igiene-alimenti-origine-animale-1>
 Per chiarimenti può contattare la scrivente "UOC SVET-B" al numero **041.8724010**, tasto n.1 per distretto del Veneziano, tasto n.2 per il distretto di Chioggia e tasto n.3 per il distretto di Mirano-Dolo.
3. La comunicazione, conforme al modulo allegato, deve essere trasmessa, a cura del privato interessato, alla scrivente "UOC SVET-B" dell'Az.ULSS n.3 Serenissima a mezzo email all'indirizzo macellazione.suiniadomicilio@aulss3.veneto.it, ovvero consegnata direttamente presso le sedi territoriali della "UOC SVET-B" sotto indicate dove verranno fornite anche telefonicamente dalle ore 9.00 alle ore 12.00 (dal lunedì al venerdì) tutte le informazioni preventive del caso.
 In dettaglio:

Distretto del VENEZIANO	P.le S.L. GIUSTINIANI, 11/d, (3° piano) - 30173 – Venezia Mestre (VE) 041.8724010, tasto 1, Fax 041.2608349 indirizzandolo a "UOC SVET-B"
Distretto di CHIOGGIA	Riviera Caboto, 17 Loc. Tombola, (1° piano) - 30015 - Chioggia (VE) 041.8724010, tasto 2, Fax 041.5534185 indirizzandolo a "UOC SVET-B"
Distretto di MIRANO-DOLO	Riviera XXIX aprile, 2, (1° piano, Edificio 32) – 30031 – Dolo (VE) 041.8724010, tasto 3, Fax 041.5133754 indirizzandolo a "UOC SVET-B"

4. Nel prendere atto della comunicazione pervenuta, la "UOC SVET-B" dell'Azienda ULSS n.3 renderà edotto l'interessato attraverso istruzioni operative circa le misure da adottare in merito all'igiene della macellazione e lavorazione delle carni, al rispetto del benessere animale durante la macellazione, **alle procedure per l'esame trichinoscopico**, all'ammissione al consumo delle carni e dei prodotti ottenuti ed al pagamento della eventuale tariffa. L'informativa conterrà altresì indicazioni circa la gestione delle misure preventive anti COVID 19;



5. L'ispezione delle carni da parte del Veterinario Ufficiale sarà eseguita a campione o nel caso il privato interessato lo richieda;
6. Nel caso in cui il privato interessato non richieda l'ispezione delle carni da parte del Veterinario Ufficiale si deve fare carico del prelievo per la ricerca delle Trichinelle (almeno 50 grammi di tessuto muscolare prelevato dai pilastri del diaframma) e del suo recapito presso le sedi territoriali della "UOC SVET-B" sopraelencate per l'invio all' "IZSve".

Si ricorda, ancora una volta, che la presente informativa, le istruzioni operative e la relativa modulistica sono consultabili presso il sito dell'Azienda ULSS 3 Serenissima alla pagina www.aulss3.veneto.it.
Dipartimento di Prevenzione - Servizio di igiene della produzione, trasformazione, commercializzazione, conservazione e trasporto degli alimenti di origine animale.

Si invitano le SS. LL. a diffondere le presenti informazioni attraverso il sito istituzionale del Comune e assistere i privati che si rivolgono tradizionalmente al Comune indirizzandoli a contattare gli uffici della "UOC SVET-B" dell'Az.ULSS n.3 Serenissima di cui sopra per il disbrigo delle pratiche ovvero coadiuvarli nella compilazione e consegna all'"UOC SVET-B" dell'Az.ULSS n.3 Serenissima del modulo di comunicazione di cui al punto 1 secondo le istruzioni allegate.

Il Direttore UOC Servizio Igiene Alimenti
Origine Animale e Derivati (SVET-B)

Dr. Piero Vio

Firmata digitalmente ex art.24, c.2 D.Lgs.n.82/2005 e smi

Allegati: - procedura per macellazione a domicilio
- Modello A
- Modello B

ISTRUZIONI PER LA MACELLAZIONE DEI SUINI A DOMICILIO

Il privato interessato (colui che intende effettuare la macellazione dei suini presso il proprio domicilio) deve:

1. Contattare la “UOC SVET-B” dell’Az.ULSS n.3 Serenissima, dalle 9.00 alle 12.00 dal lunedì al venerdì (escluso i festivi), ALMENO TRE GIORNI FERIALI PRIMA DELLA MACELLAZIONE, al seguente numero: **041.8724010**, tasto **n.1** per distretto del Veneziano, tasto **n.2** per il distretto di Chioggia e tasto **n.3** per il distretto di Mirano-Dolo.
2. In alternativa, scaricare dal sito dell’Azienda ULSS n.3 Serenissima all’indirizzo: <https://www.aulss3.veneto.it/Servizio-di-igiene-della-produzione-trasformazione-commercializzazione-conservazione-e-trasporto-degli-alimenti-di-origine-animale> il modello di comunicazione previsto inviandolo, compilato, al Servizio Veterinario tramite la mail macellazione.suiniadomicilio@aulss3.veneto.it, almeno 3 giorni prima della data prevista di macellazione. Sullo stesso modello deve essere specificata la eventuale richiesta di ispezione delle carni da parte del Veterinario dell’Az. ULSS (facoltativa);
3. Il modello può essere recapitato, nell’impossibilità di utilizzo di strumenti informatici, alle sedi territoriali soprariportate almeno 3 giorni prima della macellazione;
In dettaglio:

Distretto del VENEZIANO	P.le S.L. GIUSTINIANI, 11/d, (3° piano) - 30173 – Venezia Mestre (VE) 041.8724010, tasto 1, Fax 041.2608349 indirizzandolo a “UOC SVET-B”
Distretto di CHIOGGIA	Riviera Caboto, 17 Loc. Tombola, (1° piano) - 30015 - Chioggia (VE) 041.8724010, tasto 2, Fax 041.5534185 indirizzandolo a “UOC SVET-B”
Distretto di MIRANO-DOLO	Riviera XXIX aprile, 2, (1° piano, Edificio 32) – 30031 – Dolo (VE) 041.8724010, tasto 3, Fax 041.5133754 indirizzandolo a “UOC SVET-B”

Il privato interessato deve rispettare le seguenti prescrizioni:

- stordire preventivamente i suini con pistola a proiettile captivo per dissanguarli successivamente;
- attuare le norme igieniche finalizzate ad una corretta macellazione e lavorazione delle carni;
- Gli intestini devono essere svuotati dal loro contenuto in concimaia per il successivo utilizzo come budelli. Gli eventuali sottoprodotti che dovessero residuare devono essere smaltiti ai sensi del Regolamento (CE) n.1069/2009;
- Le carni dei suini macellati possono essere consumate previa completa cottura, attestata da modifica della colorazione delle carni, per i 10 giorni successivi al prelievo o fino al ricevimento dell’esito favorevole da parte della UOC SVET-B. Dopo tale periodo, in assenza di comunicazione contraria da parte della “UOC SVET-B” dell’Az. ULSS n.3 Serenissima, si possono consumare le carni lavorate senza cottura;

IMPORTANTE: si rammenta che in assenza della visita ispettiva veterinaria il privato interessato deve:

- Prelevare almeno 50 grammi di pilastri del diaframma e recapitarli alle sedi territoriali della UOC SVET-B soprariportate entro 24 ore dall’avvenuta macellazione negli orari previsti. **SI RICORDA IN ASSENZA DI ESITO FAVOREVOLE DELL’ESAME PER LA RICERCA DELLA TRICHINA, TUTTI I PRODOTTI DERIVATI DALLA LAVORAZIONE DI DETTO ANIMALE SONO SOGGETTI A DISTRUZIONE E ANDRANNO SMALTITI COME SOTTOPRODOTTI CON SPESE A CARICO DEL PRIVATO INTERESSATO;**

Al privato interessato che abbia richiesto l'ispezione da parte del Veterinario dell'Az. ULSS verrà recapitata la fattura per il pagamento (comprensivo delle spese di trasferta) pari ad un importo di € 35,00 per il primo suino e € 43,00 nel caso di macellazione contemporanea di 2 suini.

INDIVIDUAZIONE DEI PILASTRI DEL DIAFRAMMA

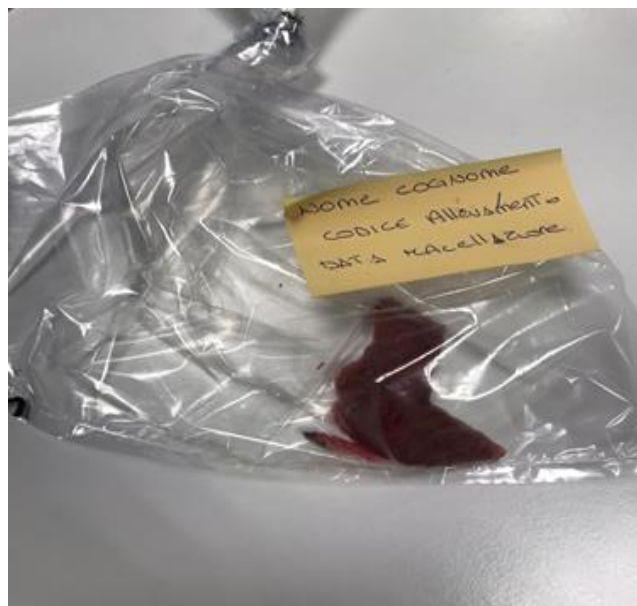

IN SINTESI PER MACELLARE SUINI AD USO FAMILIARE

	Chi vuole la visita sanitaria:	Chi NON vuole la visita sanitaria:												
Chi può macellare	Tutti i detentori di 1 suino o 2 suini che hanno provveduto a segnalarlo/i alla UOC SVET-A e che hanno, quindi, ricevuto un codice identificativo unico di allevamento. Chi non detenga i suini presso il proprio insediamento, potrà macellarli presso uno stabilimento di macellazione autorizzato.	Tutti i detentori di 1 suino o 2 suini che hanno provveduto a segnalarlo/i alla UOC SVET-A e che hanno, quindi, ricevuto un codice identificativo unico di allevamento.												
Modalità di attivazione:	Inviando alla UOC SVET-B													
	richiesta scritta tramite apposito modello di <i>Richiesta di macellazione a domicilio (Modello A)</i>	comunicazione scritta tramite apposito modello di <i>Comunicazione di macellazione a domicilio (Modello B)</i>												
Come si richiede:	inviando il Modello A : o via email a macellazione.suiniadomicilio@aulss3.veneto.it oppure via fax al Distretto sede dell'allevamento	inviando il Modello B : o via email a macellazione.suiniadomicilio@aulss3.veneto.it oppure via fax al Distretto sede dell'allevamento												
	Distretto del VENEZIANO P.le S.L. GIUSTINIANI, 11/d, (3° piano) - 30173 – Venezia Mestre (VE) 041.8724010, tasto 1, Fax 041.2608349 indirizzandolo a "UOC SVET-B" Distretto di CHIOGGIA Riviera Caboto, 17 Loc. Tombola, (1° piano) - 30015 - Chioggia (VE) 041.8724010, tasto 2, Fax 041.5534185 indirizzandolo a "UOC SVET-B" Distretto di MIRANO-DOLO Riviera XXIX aprile, 2, (1° piano, Edificio 32) – 30031 – Dolo (VE) 041.8724010, tasto 3, Fax 041.5133754 indirizzandolo a "UOC SVET-B"													
	e, comunque telefonando, la settimana antecedente la macellazione, dal lunedì al venerdì, dalle ore 9:00 alle ore 12:00 ai numeri su riportati													
Tempi:	Gli interessati devono inviare il modello previsto (Modello A o Modello B) almeno una settimana prima, o non meno di 72 ore prima, della macellazione, al fine di attivare la competente UOC SVET-B. La macellazione dei suini resta VIETATA al di fuori dell'orario di servizio dei Veterinari Ufficiali (prima delle ore 7,00 dopo le ore 17,30 dal lunedì al venerdì; prima delle ore 7,00 e dopo le ore 13,00 il sabato e i giorni pre-festivi 7, 24, 31 dicembre 2021 e 5 gennaio 2022) e nei giorni festivi (domeniche, 1 novembre, 8, 25 e 26 dicembre 2021, 1 e 6 gennaio 2022)													
Documentazione rilasciata:	Il giudizio sull'idoneità delle carni viene rilasciato dal Veterinario Ufficiale della UOC SVET-B dopo gli accertamenti previsti.	NON VIENE RILASCIATA												
Spese a carico dell'Utente:	Fino al 31/12/2021, Secondo quanto previsto dal tariffario regionale (DGRV n.1251/2015): € 15,00 il 1° capo, € 8,00 il 2° capo + € 20,00 spese di trasferta. <table border="1" style="margin-top: 10px;"> <thead> <tr> <th></th> <th>Visita sanitaria</th> <th>Trasferta</th> <th>Totale da versare</th> </tr> </thead> <tbody> <tr> <td>1 suino</td> <td>€ 15,00</td> <td>€ 20,00</td> <td>€ 35,00</td> </tr> <tr> <td>2 suini</td> <td>€ 15,00 + € 8,00</td> <td>€ 20,00</td> <td>€ 43,00</td> </tr> </tbody> </table>		Visita sanitaria	Trasferta	Totale da versare	1 suino	€ 15,00	€ 20,00	€ 35,00	2 suini	€ 15,00 + € 8,00	€ 20,00	€ 43,00	NON sono al momento previste, salvo diverse successive comunicazioni della Regione del Veneto
	Visita sanitaria	Trasferta	Totale da versare											
1 suino	€ 15,00	€ 20,00	€ 35,00											
2 suini	€ 15,00 + € 8,00	€ 20,00	€ 43,00											
	all'atto della visita ispettiva del Veterinario Ufficiale verrà consegnata alla S.V. la fattura ed il relativo avviso di pagamento pagopa per la corresponsione dell'importo dovuto. Dal 01/01/2021, a seguito del D. Lgs. 32/2021 si applicheranno le seguenti tariffe a cui andranno aggiunte le spese per gli esami di laboratorio per la ricerca della Trichinella:													
	<table border="1" style="margin-top: 10px;"> <thead> <tr> <th>Tariffa (per seduta di macellazione)</th> <th>Euro</th> </tr> </thead> <tbody> <tr> <td>tariffa forfettaria, comprensiva dell'ispezione del primo suino e delle spese di viaggio</td> <td>15,00</td> </tr> <tr> <td>tariffa forfettaria per il secondo suino ispezionato successivo al primo</td> <td>5,00</td> </tr> </tbody> </table>		Tariffa (per seduta di macellazione)	Euro	tariffa forfettaria, comprensiva dell'ispezione del primo suino e delle spese di viaggio	15,00	tariffa forfettaria per il secondo suino ispezionato successivo al primo	5,00						
Tariffa (per seduta di macellazione)	Euro													
tariffa forfettaria, comprensiva dell'ispezione del primo suino e delle spese di viaggio	15,00													
tariffa forfettaria per il secondo suino ispezionato successivo al primo	5,00													
Per ulteriori chiarimenti:	Tel. 041.8724010 – (vedere punto 1. delle istruzioni)													