

Vedere dichiarazione
per edilizia ante 67

ORIGINALE

N. 7543 di Prot. II.
AL COMITATO REGIONALE DI CONTROLLO
Sezione di VENEZIA



COMUNE DI PIANIGA

PROVINCIA DI VENEZIA

VERBALE DI DELIBERAZIONE DEL CONSIGLIO COMUNALE - N° 166
Sessione Str ordinaria - Seduta Pubblica di 1° convocazione

Verbale letto, approvato e sottoscritto.

IL PRESIDENTE
Pertile Egidio
IL CONSIGLIERE ANZIANO

Artusi Franco
IL SEGRETARIO COMUNALE

Nacchi Vincenzo
N. 421 reg. Pubbl.

REFERATO DI PUBBLICAZIONE
Certifico lo sottoscritto Segretario Comunale su conforme di chiarazione del messo che copia della presente delibera è stata affissa all'albo comunale per la pubblicazione di 15 giorni consecutivi dal 26 NOV. 1985

al 26 NOV. 1985
addi 26 NOV. 1985
IL SEGRETARIO COMUNALE
Nacchi Vincenzo

CERTIFICATO DI ESECUTIVITÀ
a) La presente deliberazione, pubblicata a norma di legge, senza opposizioni o reclami, trasmessa in data 26.11.1985

al C.R.C. - Sezione di VENEZIA, dallo stesso assunta al n. 0.50.690 in data 29.11.1985 e controllata senza rilievi in termine, è DIVENUTA ESECUTIVA.

li 20.12.1985
IL SEGRETARIO COMUNALE
Nacchi Vincenzo

La presente deliberazione, pubblicata a norma di legge senza opposizioni o reclami, non soggetta a controllo di legittimità, ai sensi della L.R. 28-6-1974, n. 35, modificata dall'art. 4 della L.R. 29-11-1979, n. 90, è DIVENUTA ESECUTIVA.

OGGETTO

Individuazione centri abitati ai fini dell'applicazione della Legge 28.2.1985 n. 47.

L'anno millenovecentottanta cinque addi Otto
del mese di Novembre alle ore 18,30 nella sala delle adunanze, previa convocazione con'avvisi scritti n. 6887 in data 4.11.1985 tempestivamente notificati, si è riunito il Consiglio Comunale.

All'appello nominale risultano

- | | Presenti | Assenti |
|--------------------------------|----------|---------|
| 1 - ARTUSI Franco | si | |
| 2 - CALZAVARA Gina | si | |
| 3 - CACCO Fiammello | si | |
| 4 - PERTILE Egidio | si | |
| 5 - BELLO Antonio | si | |
| 6 - GIACOMELLO Riccardo | si | |
| 7 - BONALDI Lorenzo | si | |
| 8 - GUERRA Gianni | si | |
| 9 - PERIN Giancarlo | si | |
| 10 - MILAN Enzo | | si |
| 11 - COPPETTA CALZAVARA Gianni | si | |
| 12 - ROGGERO Guido | si | |
| 13 - GALLO Giancarlo | si | |
| 14 - PERTILE Roberto | | si |
| 15 - BALDAN Valter | si | |
| 16 - ZIN Sandro | si | |
| 17 - CHIGHINI Antonio | si | |
| 18 - GRANDESSO Enzo | si | |
| 19 - GIBELLATO Dino | si | |
| 20 - GRANDESSO Renzo | si | |

Assiste alla seduta il Sig. Nacchi Vincenzo Segretario Comunale.

Il Sig. Pertile Egidio nella sua qualità di Sindace assume la presidenza e, riconosciuta

legale l'adunanza, dichiara aperta la seduta e chiama all'ufficio di scrutatori i Sigg. Grandesso Enzo, Grandesso Renzo e Gallo Giancarlo

Il Presidente chiede al Consiglio di deliberare sull'oggetto sopra indicato, iscritto

IL CONSIGLIO COMUNALE

Visto che dopo l'appello è entrato in aula il consigliere Pertile Roberto;

Premesse che:

- la tabella allegata alla legge 28.2.1985, n. 47 sul condono edilizio prevede una diversa misura dell'oblazione dovuta allo Stato a seconda che l'abuso sia stato commesso: a) fino al 1° Settembre 1967; b) dal 2 Settembre 1967 al 29 gennaio 1977; c) dal 30 gennaio 1977 al 1 ottobre 1983;
- per il periodo antecedente al 1° Settembre 1967 sussisteva l'obbligo della licenza edilizia solamente per la costruzione, l'ampliamento e la modifica di fabbricati all'interno dei centri abitati come previste dall'art. 31 della legge 17.8.1942 n. 1150;

Ravvisata la necessità di indicare l'estensione dei centri abitati onde stabilire per quali costruzioni, effettuate prima dell'1.9.67, deve essere richieste il condono edilizio;

Con votazione unanime espressa in forma palese,

D E L I B E R A

di approvare la delimitazione dei centri abitati ai sensi e per gli effetti delle leggi 17.8.1942, n. 1150 e 28.2.1985, n. 47, come risulta dall'allegata planimetria.

MELLAREDO

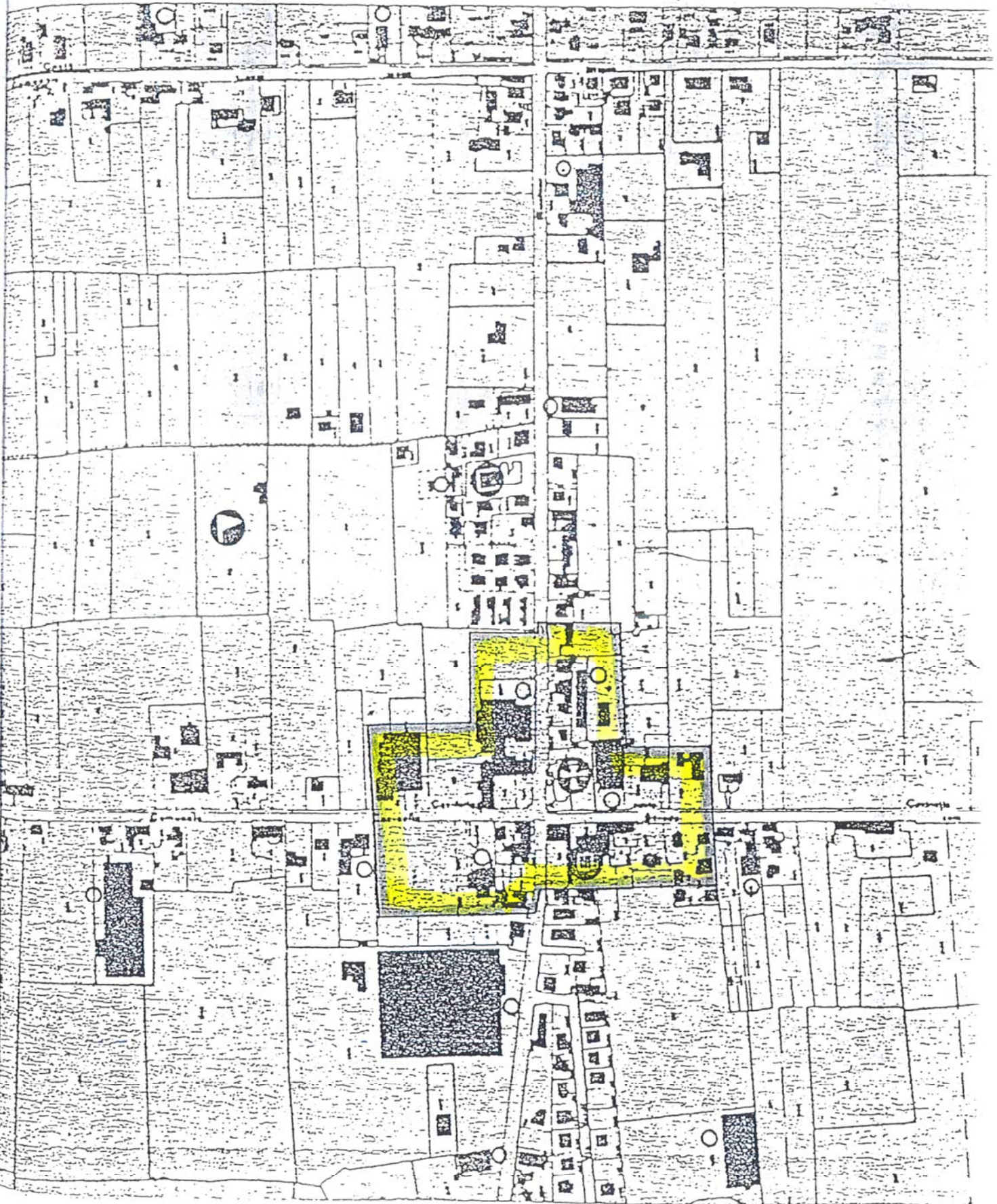

LO
EA
A
D
re
via
senti
si
si
ualità
sciuta
Sigg.
car
critto

RIVALE

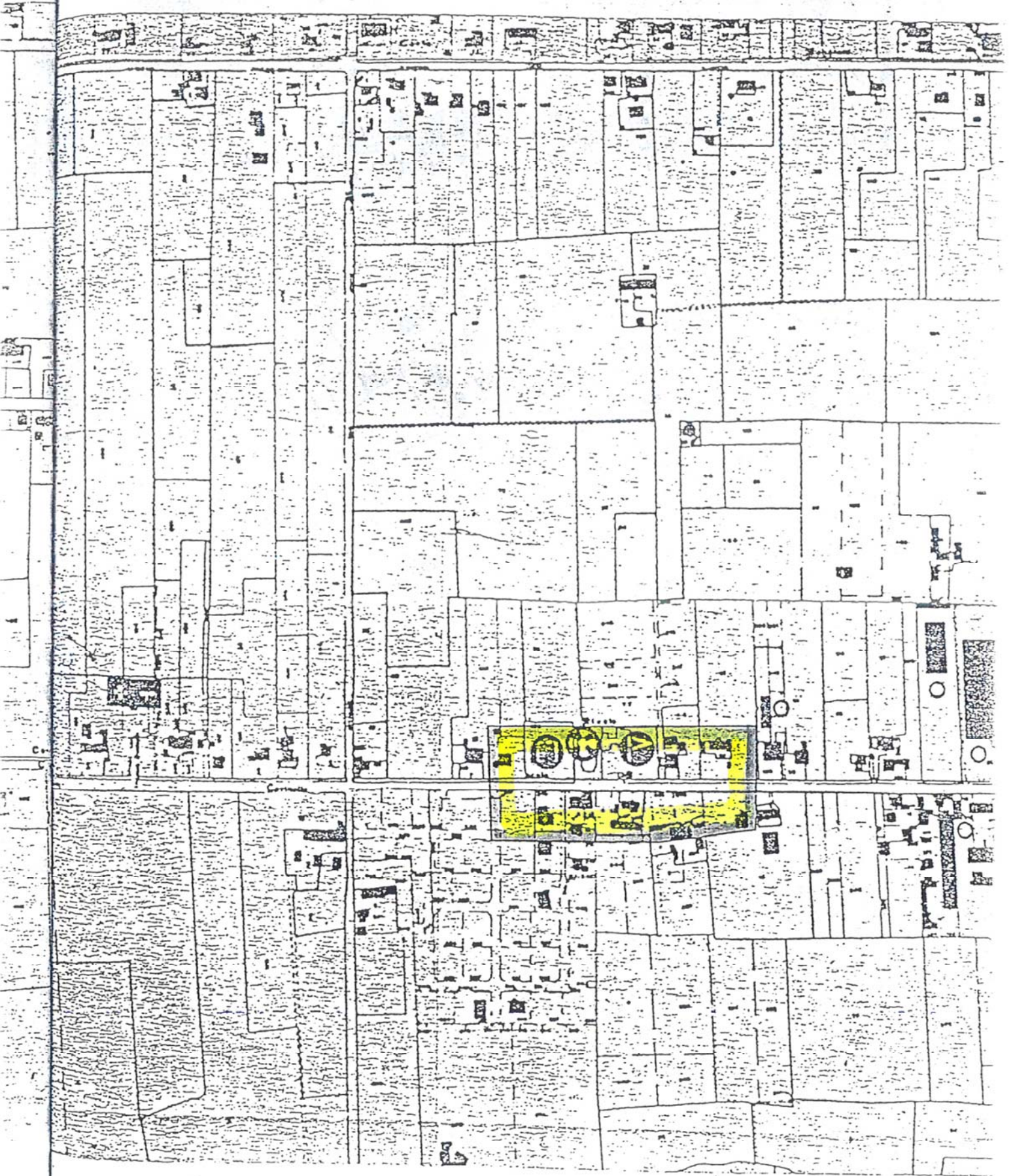

PIANIGA

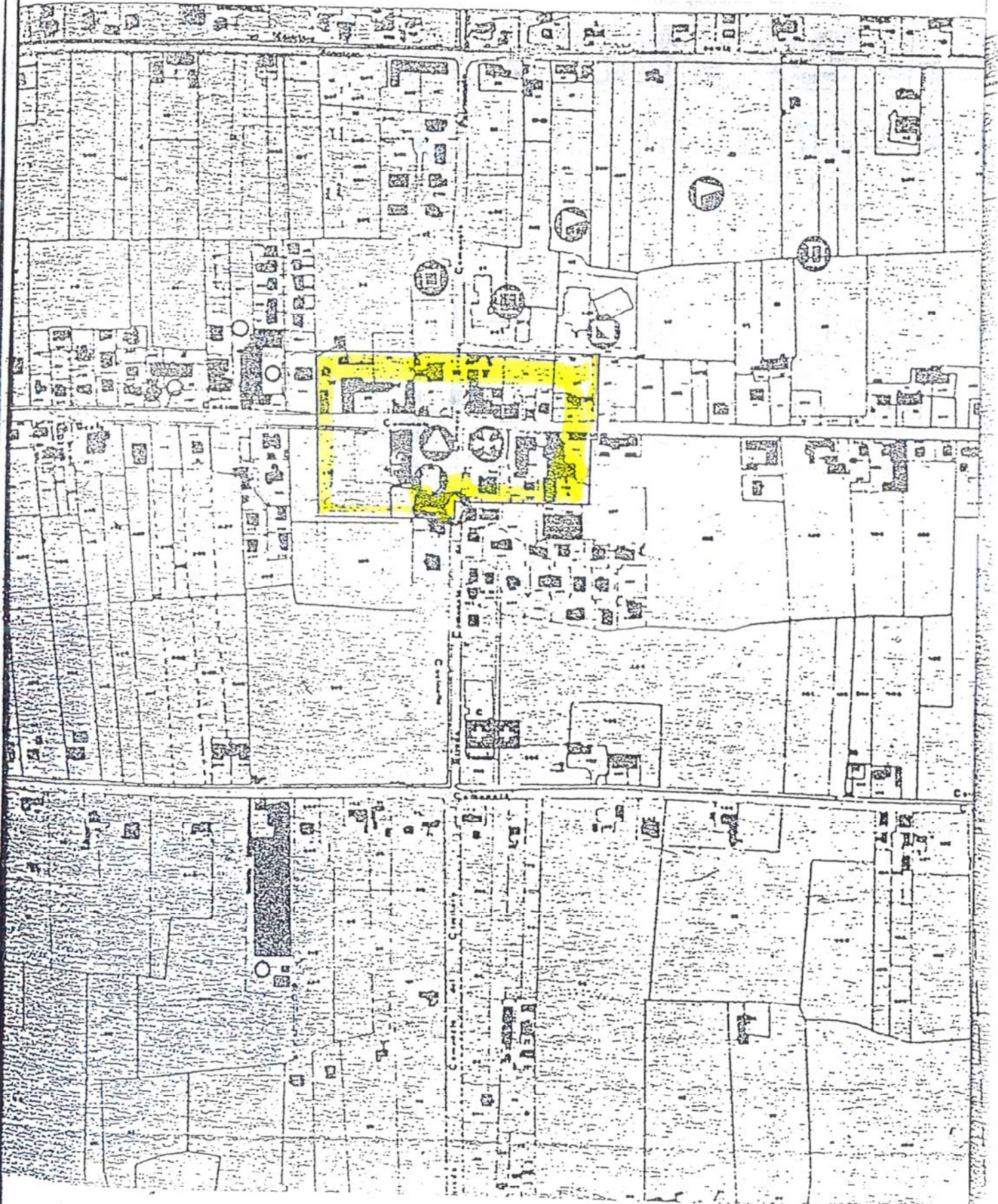

CAZZAGO



COMUNE DI PIANIGA

PROVINCIA DI VENEZIA

UFFICIO TECNICO COMUNALE

DELIMITAZIONE DEI CENTRI ABITATI
LEGGE 1150 DEL 17-8-42
LEGGE 47 DEL 28-2-85

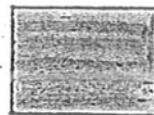

= ALLEGATA ALLA DELIBERA DEL CONSIGLIO COMUNALE
Nr. 166 dell' 8 NOVEMBRE 1985.=

IL CAPO UFFICIO TECNICO

Velardi Antonio

PIANIGA 8-11-85

IL SEGRETARIO COMUNALE

Narichi Vincenzo

IL SINDACO

(Pestile Egidio)



SC. 1:5000